

1	Hava deposu oturma süpürü	5	LM 05337			
1	Yan rakor	4	LM 05336			
2	Depo alin sacları	2	LM 05335			
1	Depo silindirik sac	1	LM 05334			
X	Hava deposu	-	LM 05333			
Adet	İsim	Montaj No	Norm/Resim No	Malzeme	Birim Ağırlık kg	Yarı Mamulün Ölçüleri Tasnif No
Tip	Grup No:	Tolerans verilmeyen ölçüler DIN 7168'e göre işlenecektir.				
Tadilat						İnce Orta Kaba Çok-Kaba
İşe Bakan	Zeki ADER	Resim	Ercan LEVENTLİ	Kontrol	Filiz YILMAZ	Tarih: 10.05.2005
Stand. Kont.						
Ölçek						
1/3						
HAVA DEPOSU (3 litrelik) (180 inch.küp)						
TÜLOMSAŞ Türkiye Lokomotif ve Motor Sanayii Anonim Şirketi						
8488770 den proje Bu yerine geçti						
Komple Resim / Poz No 40102087/8, 40102089/2						
LM 05333						

Yer No Sıra No
19431 78

DE 33000

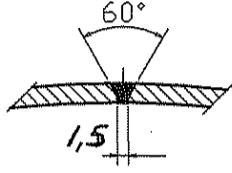

A-A Kesiti

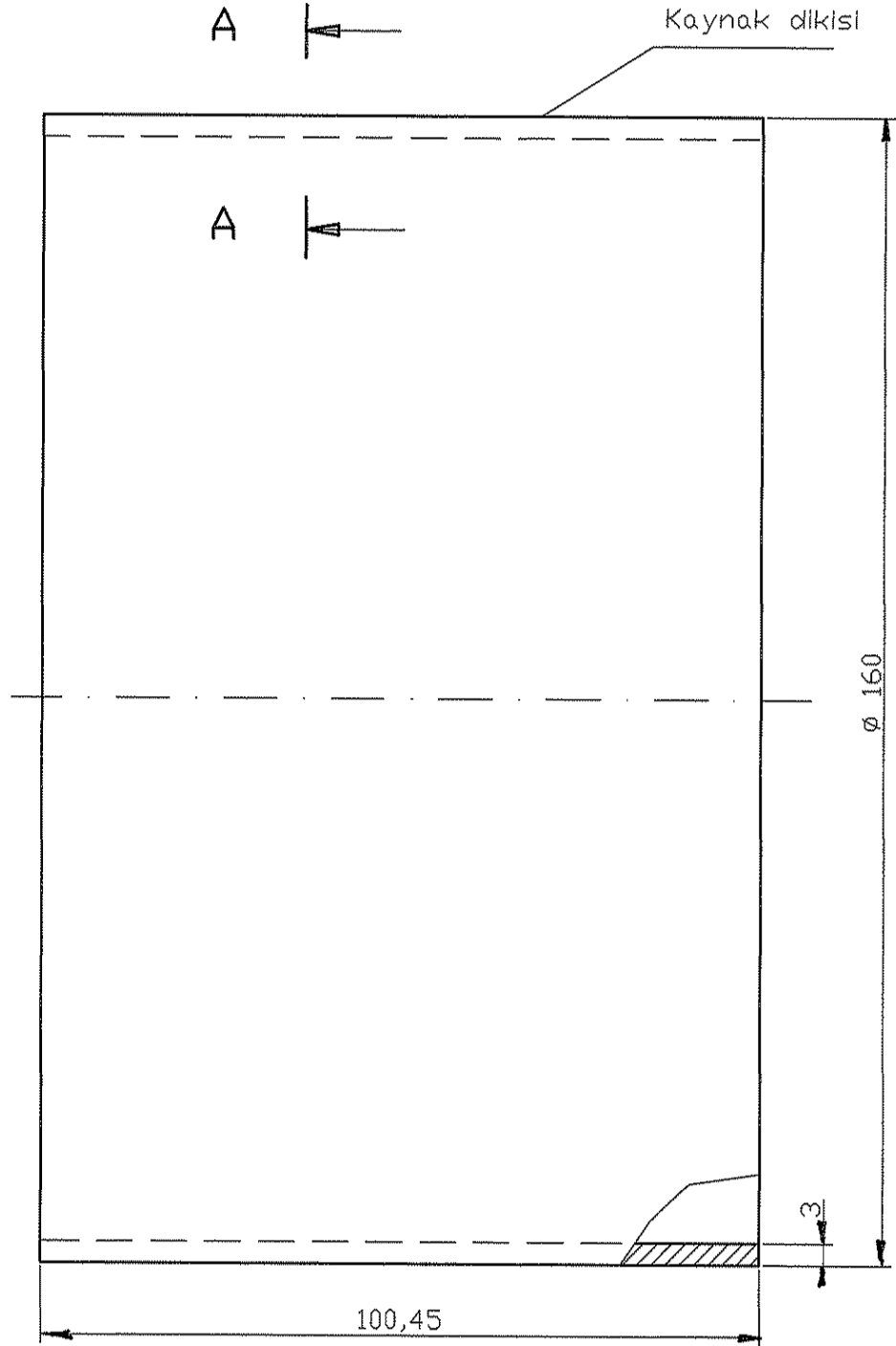

Açınım boyu : 493 mm.

RSt37-2

	Hava deposu silindirik sacı	DIN EN 10027	S235JR62		
Adet	Parçanın Adı	Şablon Kolaylık No	Malzeme	Birim Ağırlık kg	Yarı Mamulün Ölçüleri Tasnif No
Grup No:	Tolerans verilmeyen ölçüler DIN 7168'e göre işlenecektir.				
Tip	İnce Orta Kaba Çok Kaba				
DE 33 000	Tadilat	Onay:			
	İşe Bakan	Zeki ADER	Tarih: 10.05.2005		
	Resim	Ercan LEVENTLİ	Hava deposu silindirik sacı		
	Kontrol	Filiz YILMAZ	LM 05333 / 1		
	Stand. Kont.		LM 05334		
	Ölçek	1/1			

Yer No Sıra No
1943 / 79

TÜLOMSAŞ

Türkiye Lokomotif ve Motor Sanayii Anonim Şirketi

den proje

Bu yerine geçti

Komple Resim / Poz No

LM 05333 / 1

LM 05334

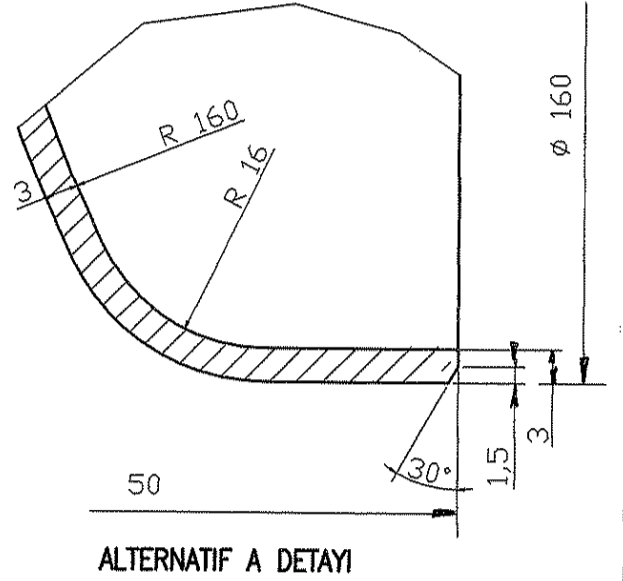
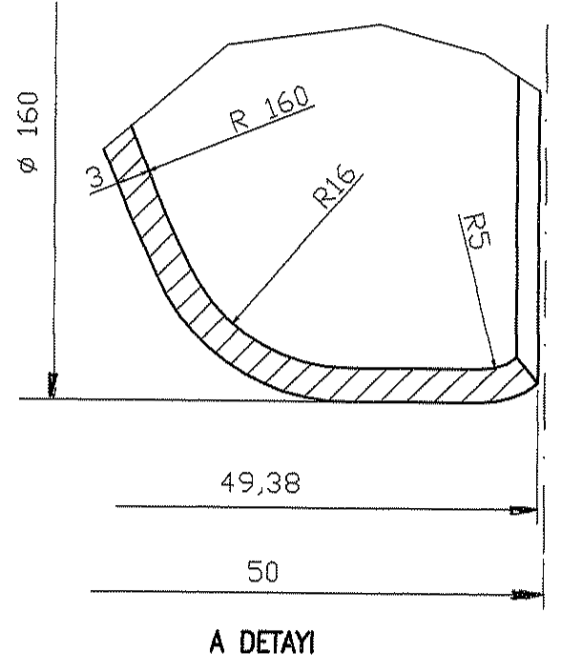
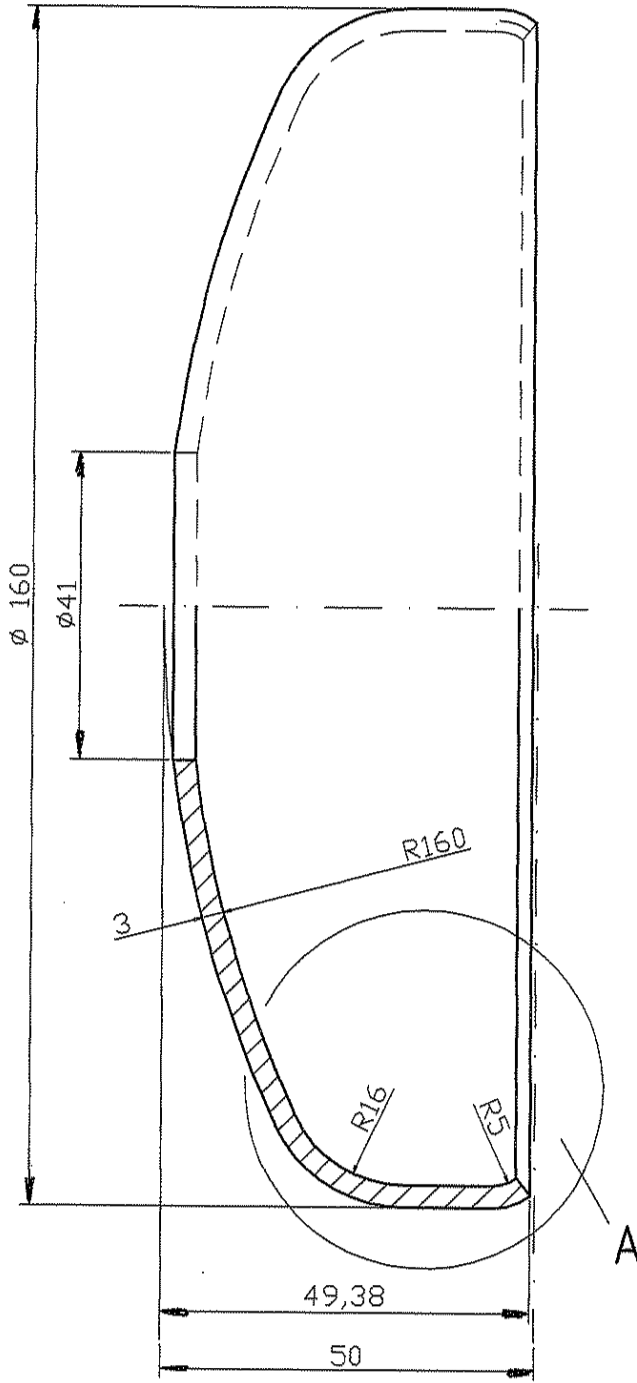

Not: her depo için 2 alın sacı gerekli olup birinde ø 41 delik olmayacaktır.

Yer No
Sıra No
1943 / 80

Hava deposu alın sacı		RRSt 14			
Adet	Parçanın Adı	Şablon Kolaylık No	Malzeme	Birim Ağırlık kg	Yarı Mamulün Ölçüleri Tasnif No
Grup No:		Tolerans verilmeyen ölçüler DIN 7168'e göre işlenecektir.		TULOMSAŞ	
Tip	Tadilat	İnce	Orta	Kaba	Cok-Kaba
DE 33 000	İşe Bakan	Zeki ADER	Onay: <i>[Signature]</i>		
	Resim	Ercan LEVENTLİ	Tarih: 10.05.2005		
	Kontrol	Filiz YILMAZ	Hava deposu alın sacı		
	Stand. Kont.				
	Ölçek	1/1			
			den proje		Türkiye Lokomotif ve Motor Sanayi Anonim Şirketi
			Bu		yerine geçti
			Komple Resim / Poz No		LM 05333 / 2
					LM 05335

12,5

6,3

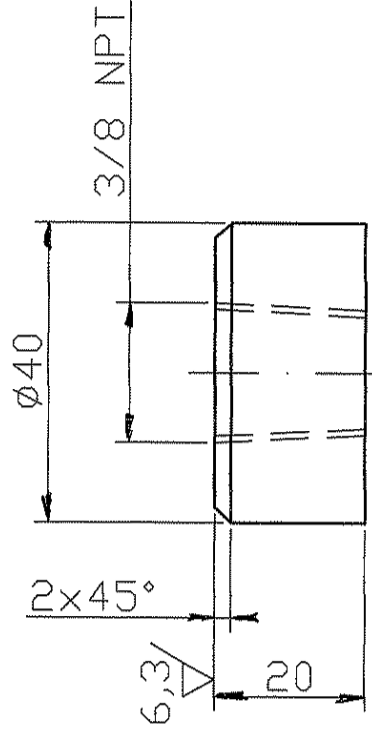

(St37-2)

Yer No	Sıra No	19431 81	
Adet	Parçanın Adı	DIN EN 10027	S235JR
Grup No:	Tolerans verilmeyen ölçüler DIN 7168'e göre işlenecektir.	Birim Ağırlık kg	Yarı Mamulün Ölçüleri Tasnif No
Tip	İnce Orta Kaba Çok Kaba	TÜLOMSAŞ Türkiye Lokomotif ve Motor Sanayii Anonim Şirketi	
İşe Bakan	Zeki ADER	Onay:	den proje
Resim	Erçan LEVENTLİ	Tarih:	Bu yerine geçti
Kontrol	Filiz YILMAZ	Komple Resim / Poz No	
Stand. Kont.		LM 05333 / 4	
Ölçek	1/1	LM 05336	

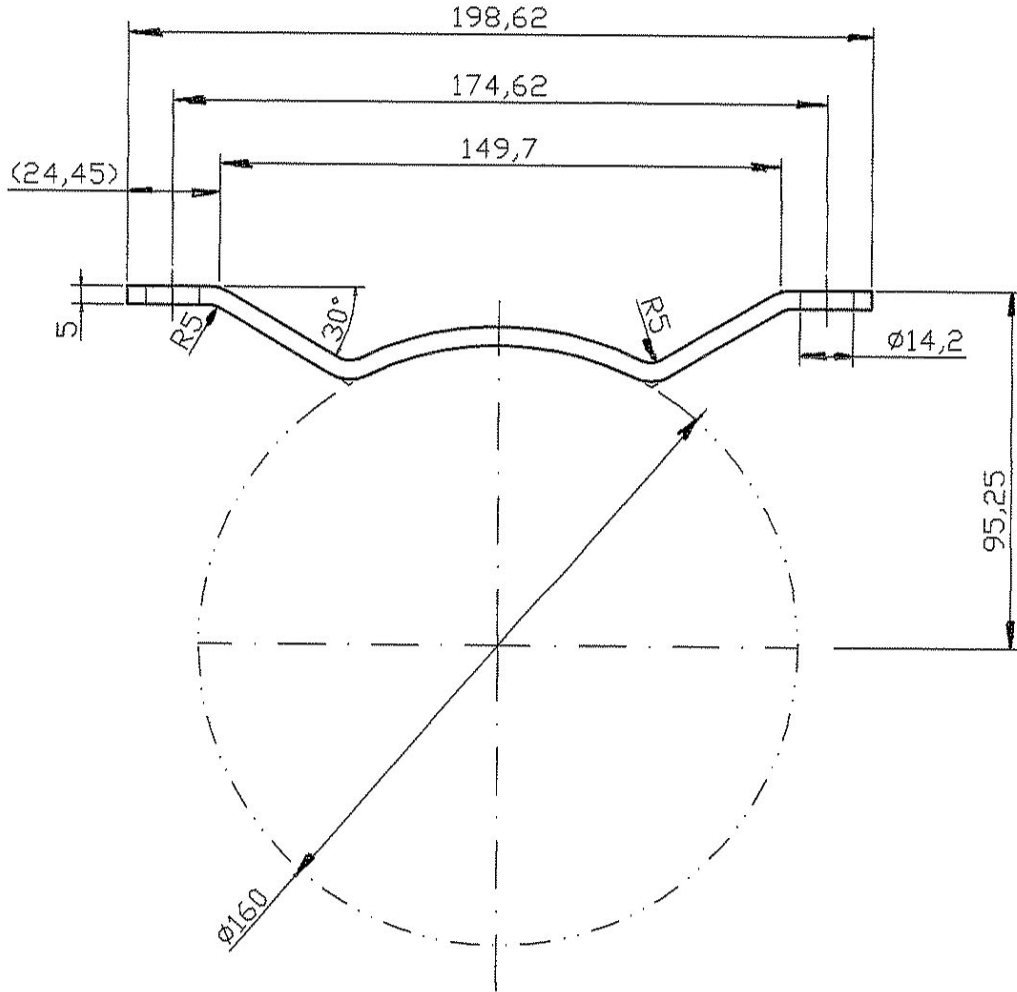
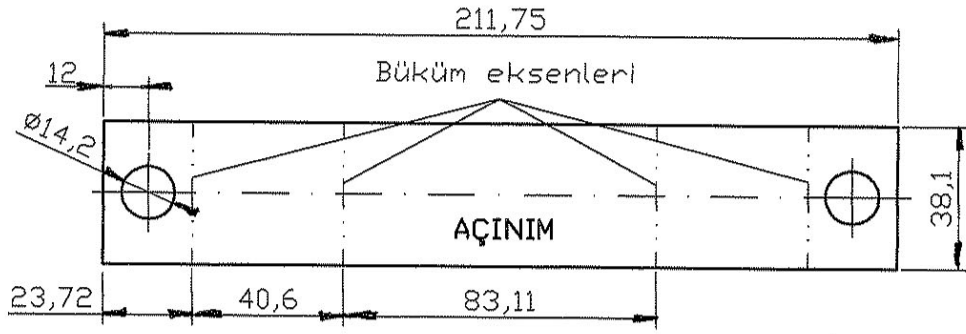

(RSt37-2)

Açınım boyu : 211,75

Yer No
Sıra No
1993 / 82

Hava deposu oturma süportu		DIN EN 10027	S235JR62.	5x38,1x211,75	
Adet	Parçanın Adı	Şablon Kolaylık No	Malzeme	Birim Ağırlık kg	Yarı Mamulün Ölçüleri Tasnif No
Grup No:		Tolerans verilmeyen ölçüler DIN 7168'e göre işlenecektir.			TÜLOMSAŞ Türkiye Lokomotif ve Motor Sanayii Anonim Şirketi
Tip	Tadilat	İnce Orta Kaba Çok Kaba			
DE 33 000	İşe Bakan	Zeki ADER	Onay:		
	Resim	Ercan LEVENTLİ	Tarih: 10.05.2005		
	Kontrol	Filiz YILMAZ	Hava deposu oturma süportu		
	Stand. Kont.				
	Ölçek	1/2			
		den proje			
		Bu yerine geçti			
		Komple Resim / Poz No			
		LM 05333 / 5			
		LM 05337			